



“ΟΛΥΜΠΙΑΚΟ ΤΡΙΓΩΝΟ ΚΑΛΛΙΘΕΑΣ 2023”

Ανακοίνωση Νο.1

Περιορισμός κυκλοφορίας από το Λιμεναρχείο

Επισημαίνεται ότι υπάρχει περιορισμός κυκλοφορίας από το Λιμεναρχείο την Κυριακή 11/6/2023 από 08:00 έως 20:00, στη θαλάσσια περιοχή που περικλείουν τα στίγματα:

37° 55,382 23° 38,88

37° 55,11 23° 39,837

37° 55,458 23° 40,822

37° 56,048 23° 39,967,

όπως ενδεικτικά απεικονίζονται στο παρακάτω διάγραμμα.

Προσοχή: Τα σκάφη θα πρέπει να προσέλθουν στο χώρο της εκκίνησης, που ενδεικτικά θα βρίσκεται ανατολικότερα της οριοθετημένης θαλάσσιας περιοχής, χωρίς να διέλθουν μέσα από αυτή.

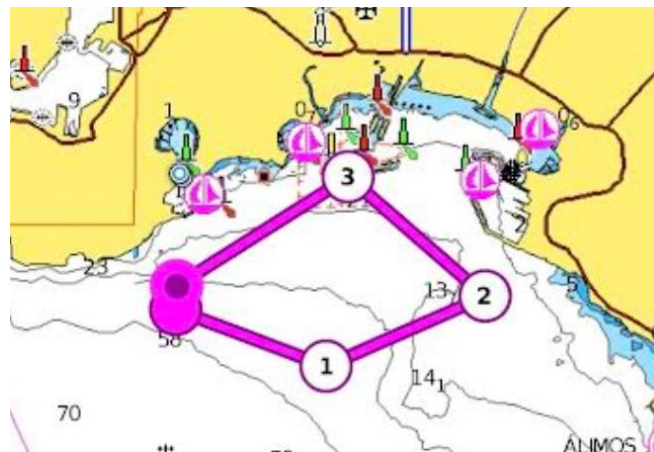

ΣΕΑΝΑΤΚ

Ναυτικός Αθλητικός Όμιλος

Αναγνωρισμένος από τη Γενική Γραμματεία Αθλητισμού

Γραφεία – Εγκαταστάσεις: **Ναυταθλητική Μαρίνα Δέλτα, Τζιτζιφιές Καλλιθέας**

Ταχυδρομική Διεύθυνση: Ταχυδρομικό Γραφείο Τζιτζιφιών TK 17602

τηλ. 210-4130805 fax 210-4130894 e-mail: seanatk@otenet.gr website: www.seanatk.gr