Federazione Italiana Vela

Comune di Lerici

Circolo della Vela ERIX

Trofeo Vejo e Claudio Sampiero

17 - 18 giugno 2023

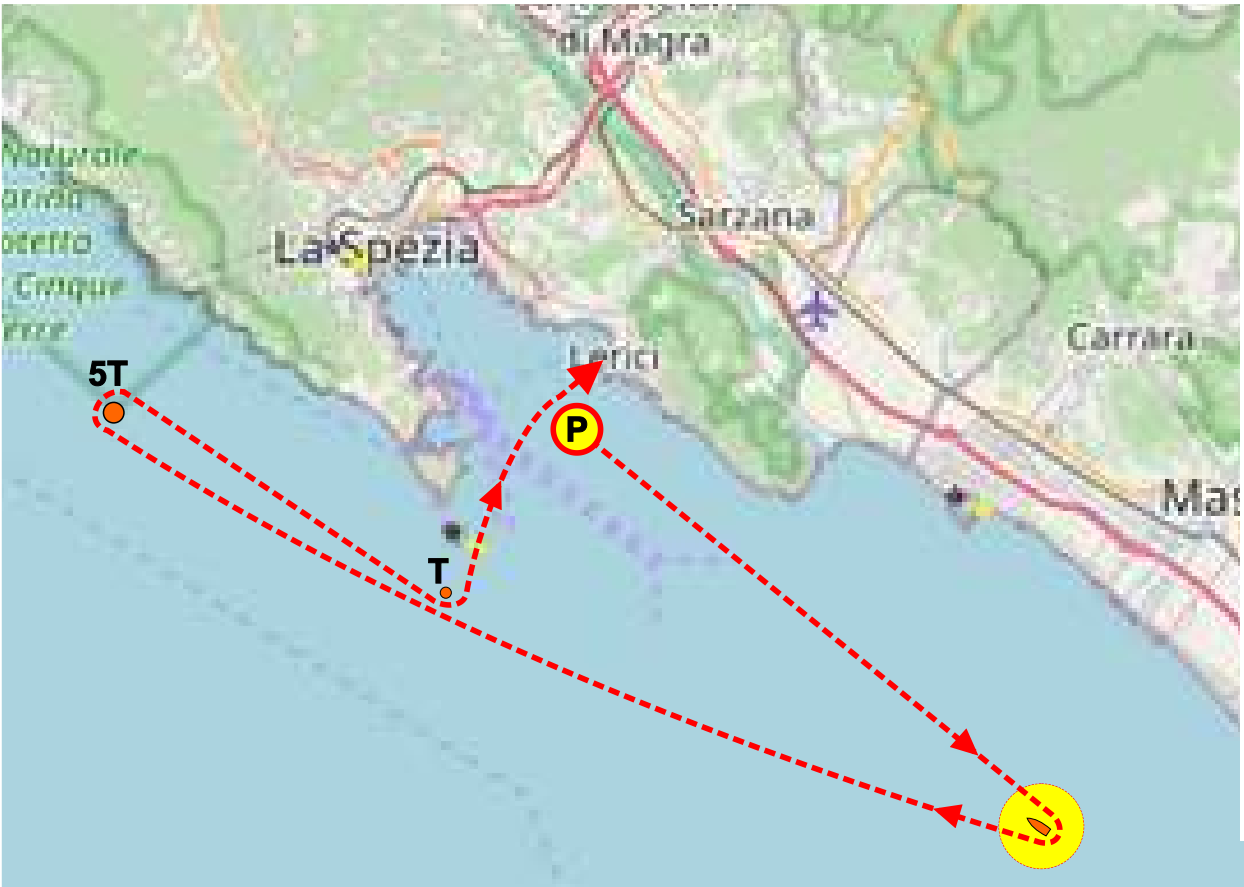

P Area di partenza - come meglio specificato in allegato

Imbarcazione posizionata in **Area circolare di raggio 1 mg** con centro in **43°56'30" N 010°04'00" E** da lasciare a DRITTA
(valido come cancello intermedio)

5T Boa '5 Terre' - Meda gialla del Parco delle 5 Terre posizionata in un'area circolare di raggio 0,1 Mn con centro in 44°03'30" N 009°43'30" E da lasciare a DRITTA.

T BOA 'TINO' - Meda gialla del Parco di Porto Venere situata entro una zona circolare con raggio 0,1 Mn con centro in 44°00'40'' N - 009°51'00" E da lasciare a SINISTRA

LdA Lina di Arrivo a Lerici
come meglio specificato in allegato

PERCORSO 1

O.R.C.

circa 36.0 miglia

Federazione Italiana Vela

Comune di Lerici

Circolo della Vela ERIX

Trofeo Vejo e Claudio Sampiero

17 - 18 giugno 2023

P Area di partenza - come meglio specificato in allegato

Imbarcazione posizionata in **Area circolare di raggio 1 mg** con centro in **43°56'30" N 010°04'00" E** da lasciare a DRITTA
(valido come cancello intermedio)

T BOA 'TINO' - Meda gialla del Parco di Porto Venere situata entro una zona circolare con raggio 0,1 Mn con centro in 44°00'40'' N - 009°51'00" E da lasciare a DRITTA

LdA Lina di Arrivo a Lerici
come meglio specificato in allegato

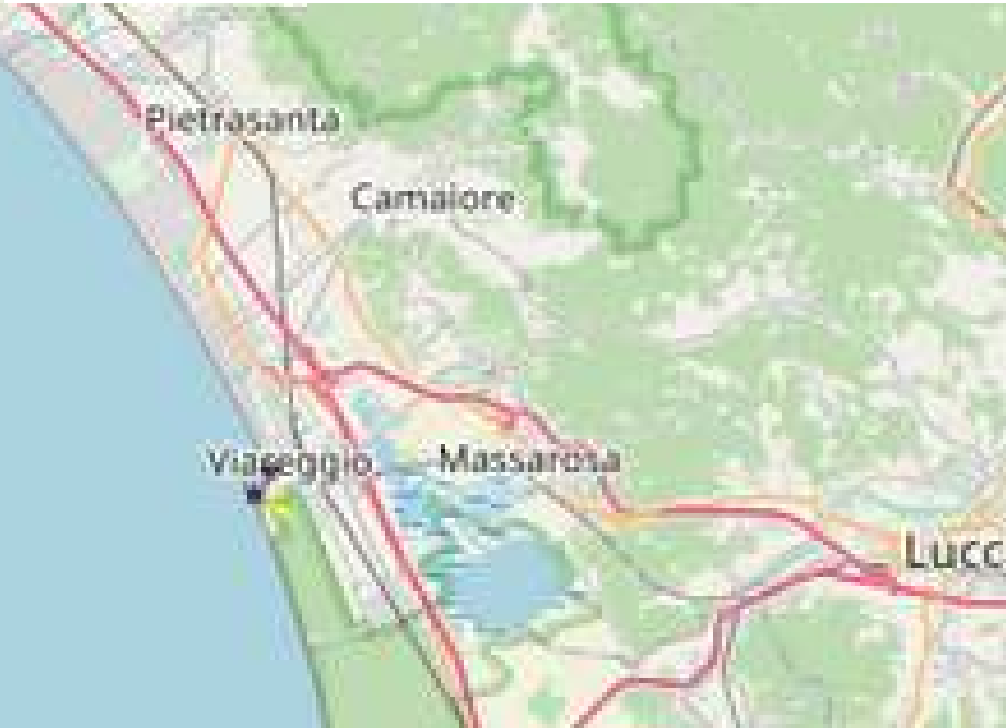

PERCORSO 2

RATING FIV

circa 25.0 miglia

Federazione Italiana Vela

Comune di Lerici

Circolo della Vela ERIX

Trofeo Vejo e Claudio Sampiero

17 - 18 giugno 2023

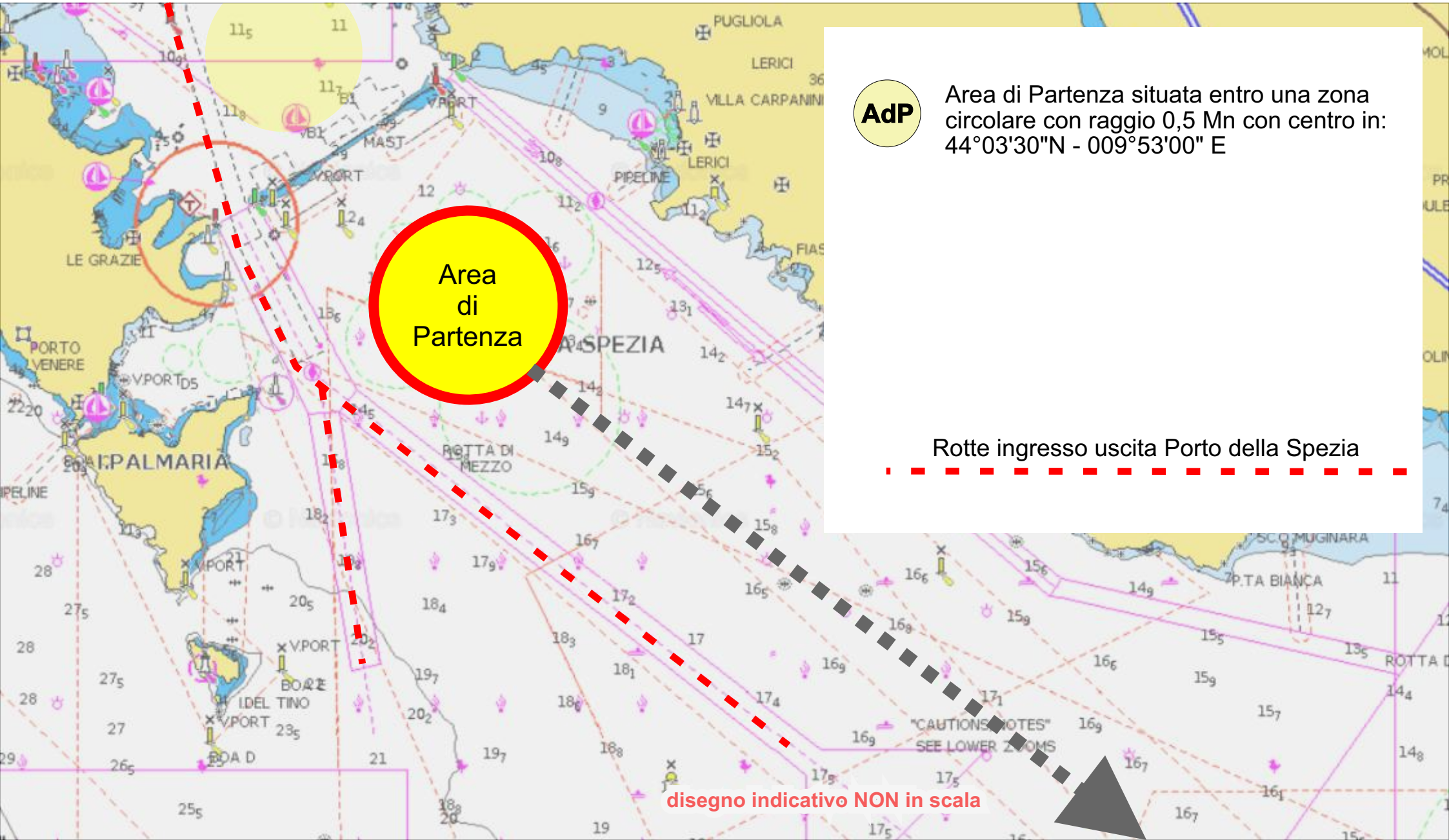

Federazione Italiana Vela

Comune di Lerici

Circolo della Vela ERIX

Trofeo Vejo e Claudio Sampiero

17 - 18 giugno 2023