

Schema Porto Turistico Marina di Ragusa PTMR

- ① Ingresso Carrabile PTMR
- ② Gru varo e alaggio BAI *
- ③ Pompa Carburante **
- ④ Ricovero Carrelli
- ⑤ Parcheggio Pulmini Esterno PTMR
- ⑥ Stazze
- ⑦ Stazionamento Barche
- ⑧ Stazionamento Bai alla Lunga
- ⑨ Scivoli
- ⑩ AO – SR
- ⑪ CDP – CDR
- ⑫ Albero dei Segnali

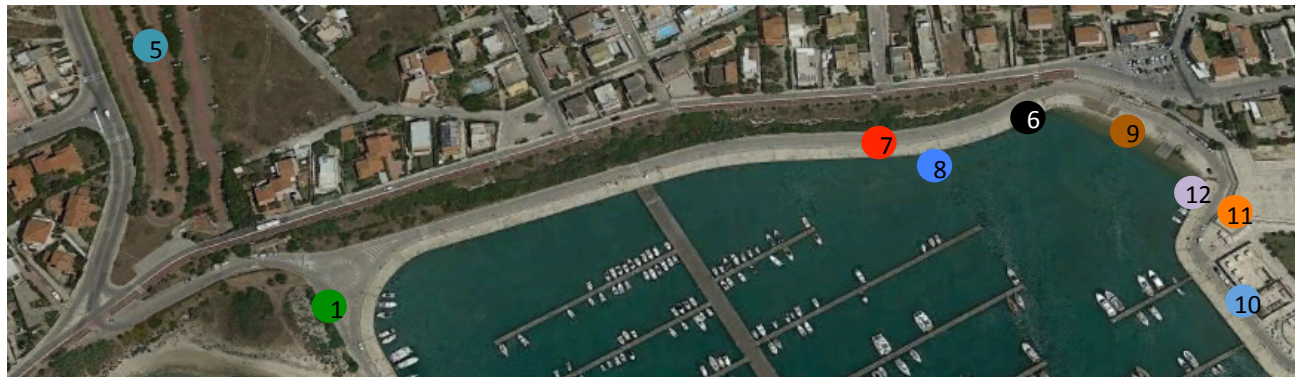

Procedura Check-in PTMR esclusivamente nei giorni 20-21-22 aprile



- ① Welcom Point CVK (N.1)
- ③ Alaggio BAI (N.2) dalle 9:00 alle 12:00 e dalle 15:00 alle 17:00 ed attracco alla lunga nella zona di stazionamento (N.8)
- ⑤ Uscita dal PTMR e parcheggio nella zona riservata (N.5)
- ⑥ Gli scafi vanno ubicati in fila indiana lungo tutto il molo in modo da lasciare lo spazio per l'armo ed il disarmo lungo il marciapiede

* Nei giorni antecedenti la regata è possibile uscire in mare previa autorizzazione del PTMR chiamando il canale VHF 72 esclusivamente a traino, uguale procedura in ingresso al porto.

* Passare prima del perfezionamento dell'iscrizione i controlli di Stazza

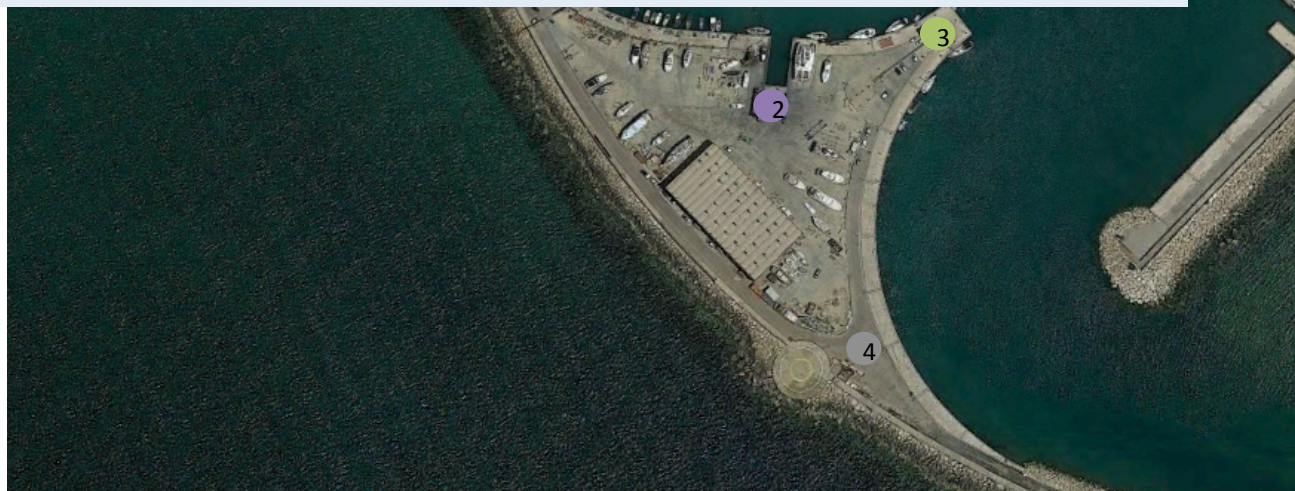

Procedura PTMR Partecipanti giorni di regata 23-24-25 aprile



- ⑤ Ingresso ed Uscita dal parcheggio esterno del PTMR (N.5)
- ⑥ Ritirare Pocket Lunch dalle 9:00 alle 11:00
- Si consiglia di utilizzare il servizio carburante solo nei giorni dal 20 al 23 (N.3)

Procedura Check-OUT PTMR Partecipanti esclusivamente giorno 25 aprile



- ① Varo BAI (N.3)
- ② Carico Optimist nella zona di stazionamento (N.7)
- ③ Partecipazione Premiazione e Sorteggio sulla Terrazza del Porto (sopra CD-CDR)
- ④ Uscita dal PTMR, per chi fa richiesta parcheggio nella zona riservata (N.5)

Applicazione adesivi organizzazione



| | | |
|---|------------|---------|
|  | 001 | Sponsor |
|---|------------|---------|



| | | |
|--|---------|------------|
|  | Sponsor | 100 |
|--|---------|------------|