

**Aviso
Notice**

Fecha Date	Hora Time	Número Number
28 04 2023	16 00	2
De From	A To	
COMITE ORGANIZADOR	PARTICIPANTES	

LA LARGA- THE OFFSHORE RACE OF PALMAVELA

MODIFICACIÓN A LAS INSTRUCCIONES DE REGATA

APENDICE 1. RECORRIDOS

Recorrido N°1 (Numeral 1 del CIS):

Salida - Baliza de desmarque (Opcional) – Isla de Mallorca e Islote del Toro (Est) - Isla de Menorca e Isla del Aire (Est)- Isla de Mallorca (Est)- Archipiélago de Cabrera (Est)- Llegada. (240 Mn aprox).

Recorrido N°2 (Numeral 2 del CIS):

Salida - Baliza de desmarque (Opcional) – Isla de Mallorca e Islote del Toro (Est)- ***Isla del Aire (Est)**- Isla de Mallorca (Est)- Llegada. (205 Mn aprox).

***Se establece una zona de exclusión donde esta prohibida la nevagación.**

Esta zona vendrá delimitada por cuatro waypoints virtuales y comprenderá las zonas N y NE de la Isla del Aire.

- Waypoint 0 - 39° 48. 0251' N , 004° 17.7766' E
- Waypoint 1 - 39° 48.1747' N , 004° 17.8218' E
- Waypoint 2 - 39° 48. 3568' N , 004° 17.5440' E
- Waypoint 3 - 39° 48.1099' N , 004° 16.8838' E

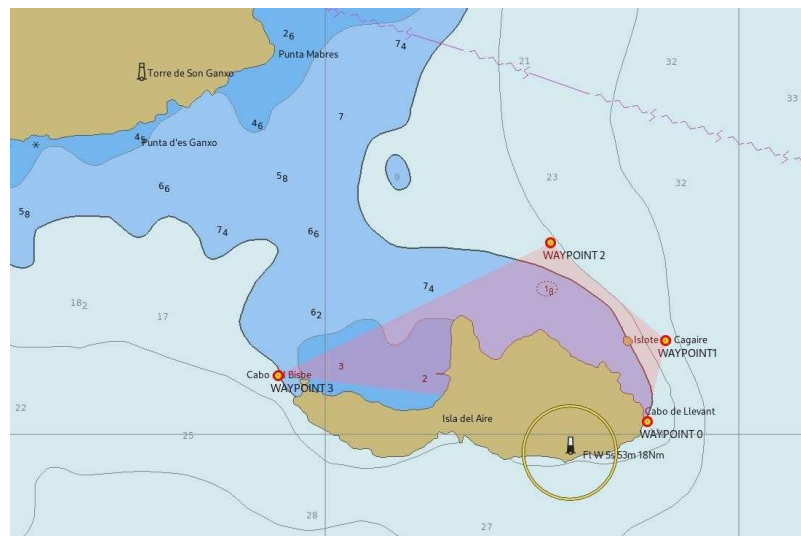

LLEGADA

La línea de llegada estará determinada entre el mástil a bordo del barco del Comité de Regatas y el mástil de un boyarín, ambos enarbolando una bandera cuadra de color azul. Y estará situada en la siguiente posición:

39° 33,330N- 002° 39,604E

Dicho boyarín se dejará por estribor y durante la noche mostrará una luz blanca intermitente.

[NP][DP] Tres millas antes de la llegada, cada barco contactará con el Comité de regatas a través de teléfono móvil o VHF, para notificar su posición. El incumplimiento de esta instrucción podrá ser motivo de penalización.

Canal VHF: 69
Tel:0034 630921251-0034 635040128

[NP][DP] Cuando un barco, termine de noche o con poca visibilidad, deberá iluminar su número de vela, utilizando una luz potente, al cruzar la línea de llegada. En todo caso, hará todo lo posible para identificarse ante el Comité de Regatas (canal 69).

Cada barco está obligado a tomar su propio tiempo cuando cruce la línea de llegada según está definida en estas instrucciones y enviara dicha hora y el nombre del barco a través de SMS al Tel: 0034 630921251 antes de la finalización de su tiempo límite para protestar. Un barco que no envíe dicho SMS no podrá solicitar una reparación si el comité de regatas comete un fallo en la toma de su tiempo de llegada. Modifica RRV 60.1 b)

Nombre
Name

COMITÉ DE REGATAS

Firma
Signature