

**INTEGRAZIONE al DOCUMENTO VALUTAZIONE RISCHI di cui alla Legge n.81/2008**  
**Piano della Sicurezza ad uso delle manifestazioni veliche**

Informazioni generali sulla manifestazione denominata  
“IV<sup>^</sup> REGATA ZONALE Classi ILCA 4 - 6 - 7 24 marzo 2024”

La manifestazione consiste in una competizione velica a livello nazionale, è svolta su autorizzazione e delega della Federazione Italiana Vela; il comitato organizzatore è l' ASD Club Velico Castiglione della Pescaia, con sede a Castiglione della Pescaia (GR), via Molo di Levante, piazzale Fratelli Bruni, codice FIV 069, Affiliato alla Federazione Italiana Vela per l'anno 2024

La manifestazione è inserita nel calendario sportivo nazionale della Federazione Italiana Vela; è altresì compresa nel calendario delle regate nazionali dell'Associazione di Classe Velica ILCA  
La manifestazione è organizzata presso la base nautica di Castiglione della Pescaia, via Molo di Levante, piazzale Fratelli Bruni, telefono 0564.939078 [info@cvep.it](mailto:info@cvep.it)

Alla manifestazione si prevede la partecipazione di un numero massimo di 60 (sessanta) atleti; saranno coinvolti anche accompagnatori, tecnici, giudici di gara e personale addetto ai servizi e alle emergenze, stimati in numero di 25 (venticinque)

La manifestazione si svolgerà su un'area che verrà così suddivisa:

**1) logistica a terra**

i concorrenti e il personale di supporto saranno ospitati all'interno delle aree in concessione comunale e demaniale con superficie di circa 500 mq e nell'area riservata del piazzale F.lli Bruni adiacente alla stessa, di circa 900mq (vedi allegato 1)

All'interno dell'area si troveranno i locali di segreteria di regata, sala del Comitato di Regata e delle Proteste, spogliatoi e servizi igienici per i partecipanti.

Il parco barche sarà situato in un'area a cielo scoperto all'interno del parcheggio del piazzale f.lli Bruni antistante il club velico, di circa 900mq (allegato 1)

L'area riservata al carico scarico delle barche e delle imbarcazioni appoggio sarà situata in un'area a cielo scoperto all'interno del parcheggio del piazzale f.lli Bruni antistante il club velico, di circa 900mq (allegato 1)

Il parcheggio riservato ai mezzi della manifestazione sarà situato in un'area a cielo scoperto all'interno del parcheggio del piazzale f.lli Bruni antistante il club velico, di circa 900mq (allegato 1)

Il punto di alaggio e varo riservato alle imbarcazioni appoggio sarà situato in un'area a cielo scoperto presso la darsena comunale, antistante il club velico e l'area a terra della manifestazione, dove sarà presente uno scivolo (vedi allegato 1)

I punti di ormeggio riservati alle imbarcazioni appoggio saranno situati nella darsena comunale antistante il club velico e l'area a terra della manifestazione (vedi allegato 1)

**2) Area di regata**

Il campo di regata sarà uno e si troverà nel tratto di mare compreso nel perimetro di cui alle coordinate:

quadrilatero rispondente alle seguenti coordinate (vedi allegato 2, campo n.1)

DATUM WGS 84

punto 1 - latitudine 42°44'20"N - longitudine 010°53'00"E

punto 2 - latitudine 42°44'58"N - longitudine 010°53'15"E

punto 3 - latitudine 42°44'51"N - longitudine 010°52'00"E

punto 4 - latitudine 42°45'13"N - longitudine 010°52'44"E

### **Le fasi della manifestazione**

L'arrivo dei partecipanti è previsto nella mattina di domenica 24 marzo 2024, a partire dalle ore 9.00 circa; al loro arrivo i partecipanti procederanno a scaricare le barche dai rimorchi sostando nell'area indicata.

Successivamente posizioneranno le imbarcazioni nelle aree destinate alla sosta come da indicazioni.

Successivamente i mezzi con i rimorchi si dirigeranno verso il punto di alaggio e varo delle imbarcazioni di assistenza che saranno ormeggiate.

Se richiesto, al termine delle fasi di scarico i partecipanti procederanno alla fase di completamento delle iscrizioni nella segreteria di regata posta all'interno della base nautica indicata.

Nella giornata di domenica 24 marzo 2024 sono previste le singole prove (3 prove al massimo).

> I partecipanti arriveranno al villaggio a partire dalle ore 9.00 circa, parcheggeranno i mezzi nelle aree riservate alla manifestazione (vedi planimetrie dei permessi allegate);

>provvederanno alla preparazione delle barche nel parco barche;

> per la giornata di domenica 24 marzo 2024 è previsto un coaches meeting alle ore 11.00 presso la veranda del club velico;

qualora le condizioni meteo lo consentano, alle ore 12.00 circa le imbarcazioni inizieranno le fasi di uscita in acqua per dirigersi verso il campo di gara e per le ore 13.00 inizieranno le prove.

Al termine delle prove della giornata, previsto per le ore 17.00 circa, le imbarcazioni torneranno a terra e i partecipanti si dirigeranno presso i punti di ristoro oppure presso le aree di segreteria di regata, se richiesto.

Inizieranno le operazioni di alaggio e recupero dei mezzi assistenza degli accompagnatori, contemporaneamente nelle aree dei parcheggi si procederà al carico delle imbarcazioni degli atleti sui rimorchi.

Seguirà la cerimonia di premiazione, verosimilmente verso le 18.00

Al termine delle operazioni e una volta conclusa la cerimonia di premiazione i partecipanti lasceranno l'area per il viaggio di ritorno presumibilmente verso le 18.30

Le diverse fasi della manifestazione e le rispettive fasce orarie di svolgimento - approssimative e dipendenti dalle condizioni meteo - si possono quindi di seguito elencare:

- 1- Arrivo e concentramento: la mattina dalle 9.00 alle 10.00
- 2 - Partenza dallo scivolo e attività in mare: dalle 12.00 alle 17.00 circa
- 3 - Rientro atleti e premiazioni: dalle 17.00 circa in poi
- 4 - Fine manifestazione: domenica 01 ottobre alle 18.30 circa

Di seguito ulteriori informazioni inerenti la manifestazione, che avverrà:

senza concomitanza con altra manifestazione di alcun genere;

senza attività di spettacolazione o intrattenimento;

senza delimitazioni per il pubblico;

eventuali persone esterne alla manifestazione che volessero assistere all'evento in generale potranno farlo

sulle aree non strettamente coinvolte nella manifestazione e comunque non coinvolte dalla presente manifestazione. Le aree potranno non essere delimitate da segnali visivi.

## **Contenuti del Piano di Sicurezza**

Per la sicurezza della manifestazione, per la gestione delle eventuali emergenze e per la valutazione dei rischi si redige il presente Piano, che prevede i seguenti contenuti:

### **1. Misure di prevenzione**

- i) Dispositivi e misure strutturali a salvaguardia dell'incolumità pubblica*
- ii) Misure organizzative*

### **2. Mezzi e impianti di protezione antincendio**

### **3. Modalità di pronto intervento**

### **4. Schema operativo**

### **5. Protocolli di intervento**

### **6. Operatività in acqua – campo di gara**

Considerato che l'area interessata può essere accessibile e abbandonata dalle persone coinvolte mediante i varchi di deflusso, questi sono indicati ai punti a) b) della planimetria piazzale Bruni e così scritti

- a) larghezza di mt.6
- b) larghezza di mt. 6

Considerato il tipo di manifestazione / evento sportivo competitivo in programma;  
considerato il periodo e le condizioni meteo di media (si allega previsione meteo A.M: alle ore 17.00 del 22/03/2024 ALLEGATO 5 - alla quale seguirà previsione meteo del mattino del 24.03.2024);  
valutati come di seguito indicato i rischi che potrebbero verificarsi durante lo svolgimento della manifestazione, si elencano, di seguito, i rischi inerenti a:

- malore	evento possibile
- calamità naturale (temporali o burrasche)	evento possibile
- calamità naturale (scossa terremoto)	evento poco probabile
- black out elettrico	evento poco probabile
- incendio	evento poco probabile
- folgorazione da corrente elettrica	evento poco probabile

saranno predisposte le seguenti misure di prevenzione e protezione con riferimento alle planimetrie dell'area della manifestazione allegate.

#### **1 - Misure di prevenzione:**

##### ***A) dispositivi e misure strutturali a salvaguardia dell'incolumità pubblica.***

A1) Per impedire l'accesso incontrollato dei veicoli alle aree della manifestazione, in corrispondenza degli accessi, sarà collocata apposita segnaletica con l'ausilio di apposita transennatura e personale dell'organizzazione avente finalità di monitorare accessi incontrollati da parte di veicoli a motore;

A2) Individuazione dei parcheggi per l'eventuale pubblico a cura degli organizzatori: NO

A3) Suddivisione in settori dell'area di interesse con previsione di corridoi centrali e perimetrali all'interno: NO

Considerata la tipologia di manifestazione, che solitamente non prevede grande pubblico e che le gare si svolgano in acqua, non di facile visione da parte del pubblico, non si ritiene necessario individuare percorsi protetti per gli eventuali spettatori;

A4) Incremento dell'illuminazione dell'area: NO

La manifestazione si svolgerà in orario diurno senza necessità di incrementare l'illuminazione artificiale, comunque già presente nell'area interessata dalla regata.

A5) Impianti elettrici aggiuntivi rispetto al normale utilizzo: NO

Esecuzione di nel rispetto della normativa vigente, con particolare attenzione ai dispositivi differenziali di interruzione dell'energia elettrica, alla rete di messa a terra ed alla protezione dei cavi costituenti le linee elettriche, quando le stesse attraversano spazi frequentati dal pubblico;

Gli impianti elettrici aggiuntivi per la manifestazione, quando utilizzati, saranno installati a cura del Comitato Organizzatore, opportunamente muniti di dichiarazione di conformità esclusivamente per finalità di alimentazione dell'impianto audio/illuminazione dell'area, alimentazione di apparecchiature di misurazione elettronica in fase di stazza e/o misurazioni, ecc.

A6) Aree attrezzate di primo soccorso sanitario: SI

E' prevista la presenza di ambulanza disposta dall'ente P.A. Humanitas Grosseto dotata di due soccorritori abilitati al BLS

### ***B) misure organizzative***

B1) Informativa alle forze di PS: SI

La Polizia Municipale e la Capitaneria di Porto sono stati informati sullo svolgimento della manifestazione e sulle sue caratteristiche.

B2) Piano di impiego, a cura dell'organizzatore, di personale in numero adeguato.

E' prevista la presenza di personale di servizio avente diverse funzioni, come di seguito specificato, dotato di apposito abbigliamento che garantisca forte visibilità e riconoscimento e/o apparecchiatura ricetrasmittente.

> Personale sanitario SI (soccorritori Humanitas)

sarà impiegato a tutela della salute dei partecipanti, interverrà su richiesta presso l'area e/o il campo di regata o su segnalazione di infortunio nelle varie aree.

> Personale di servizio:

sarà impiegato per lo svolgimento di diverse funzioni quali la segnalazione delle aree adibite alle varie operazioni nei punti in cui necessita maggior attenzione, l'allestimento di eventuali ristori, iscrizioni dei partecipanti, la premiazione, ecc.

> Altro personale di servizio e/o emergenza:

sarà impiegato per favorire il deflusso ordinato delle persone presenti nelle aree della manifestazione, controllerà il varco di accesso/deflusso, sorveglierà il corretto e ordinato svolgimento della manifestazione.

> Personale di assistenza in mare:

Sarà impiegato per seguire le varie fasi in mare delle gare, controllerà l'uscita e il rientro a terra degli atleti ed opererà in caso di emergenze in acqua o cambio repentino delle condizioni meteo marine.

B3) Sistema di comunicazione audio

Tra il personale impiegato e le persone coinvolte nella manifestazione sarà predisposto un sistema di comunicazione audio in grado di diffondere messaggi di servizio agli operatori ed al personale impiegato a servizio della manifestazione. Il personale di terra sarà dotato di telefono cellulare, il personale in mare sarà dotato di appositi apparati radiotrasmettenti. Presso la base nautica è posizionata una postazione

radiotrasmittente fissa per permettere le comunicazioni tra i coordinatori a terra e in mare. In caso di utilizzo di apparato radio VHF, il canale in uso sarà 72.

Per le comunicazioni tecniche tra il Comitato Organizzatore, gli Ufficiali di Regata e gli atleti verrà utilizzato un apposito albo online dei comunicati come da normativa federale.

#### B4) Individuazione di spazi informativi, di assistenza e di primo soccorso

Nell'area della manifestazione sono stati previsti, come indicato nella planimetria allegata:

- spazio destinato all'allestimento del punto di primo soccorso e spazio per mezzo di assistenza sanitaria, se presente e/o richiesto;
- spazi per i seguenti servizi di supporto e accessori: segreteria di regata, iscrizioni, premiazioni, ristoro;
- spazi riservati al parcheggio dei mezzi dei partecipanti;
- spazi destinati alla sosta delle imbarcazioni degli atleti;
- spazi destinati all'ormeggio dei mezzi assistenza nautica dell'organizzazione;
- spazi destinati all'ormeggio dei mezzi assistenza nautica degli accompagnatori.

#### B5) Avvisi per le persone presenti

Si provvederà a dare informazione alle persone, in caso di necessità con apposito avviso tramite impianto di diffusione sonora, in merito a:

1) presenza di Postazione di Riferimento per contatti con il Servizio di Vigilanza e d'Intervento in caso d'emergenza (postazione ricavata presso la Segreteria di Regata)

2) indicazioni concernenti le modalità di comportamento per mantenere liberi e accessibili i percorsi di esodo

4) comportamenti da tenere in caso di eventuali criticità o emergenza

Il personale provvederà con megafoni in caso di black out elettrico a fornire indicazioni alle persone presenti

#### B6) Sgombero preventivo dell'area

Si provvederà, prima e durante la manifestazione, all'allontanamento di qualsiasi veicolo o mezzo ingombrante le vie di soccorso dall'area della manifestazione e dai percorsi di esodo, fatta eccezione per eventuali mezzi degli addetti ai lavori che sosterranno senza creare limitazioni alla manifestazione.

### **2) Mezzi e impianti di protezione antincendio previsti**

È previsto l'impiego di estintori portatili tipo omologato per classi di fuoco ABC posti presso l'area di regata (vedi planimetria)

### **3) Modalità di pronto intervento**

Il Responsabile della sicurezza/manifestazione, con la collaborazione dei volontari, avverte il pubblico e gli atleti per il deflusso se necessario, si attiva controllando affinché le vie di accesso siano libere da veicoli e impedimenti impropri e in caso di necessità si provvederà ad attivare:

- le forze di polizia;
- il servizio antincendio VV.FF.
- l'ambulanza, presente in loco, pronta ad intervenire
- il servizio 112/118, se quest'ultima non fosse presente in loco o già impegnata in altro servizio.

### **4) Schema operativo del presente piano della sicurezza e di gestione delle emergenze**

In modo coordinato con il personale volontario di servizio della manifestazione, saranno presenti:

- il legale rappresentante dell'autorità organizzatrice della manifestazione
- altro su delega del rappresentante legale

I citati sono incaricati del controllo delle misure di sicurezza per lo svolgimento della manifestazione sportiva;

*Una postazione fissa potrà essere dedicata al Servizio di Vigilanza, sarà segnalata agli atleti e dovrà essere*

*dotata di cartellonistica ben visibile con i recapiti telefonici di pubblica utilità (Forze dell'ordine, VV.F. Pronto Soccorso Sanitari, Protezione Civile di zona, etc.); potrà essere di riferimento per ogni comunicazione di anomalie comportamentali e/o di incidenti in essere nell'area della manifestazione o nelle aree contigue interessate.*

*La Postazione fissa del Servizio di Vigilanza potrà essere presidiata e sempre reperibile o raggiungibile telefonicamente o via radio da tutti gli altri addetti al Servizio durante la manifestazione.*

- quando richiesti, saranno presenti gli addetti al servizio di assistenza medica formati ed addestrati facenti parte dell'associazione P.A. Humanitas Grosseto

## **5) Protocolli di intervento**

5A) in caso di malore o infortunio:

L'Addetto Responsabile presente in postazione dovrà essere informato come prima descritto e provvederà alla immediata attivazione dell'autoambulanza e del personale sanitario presente alla manifestazione; quest'ultimo, valutata la situazione, potrà eventualmente chiedere l'intervento del 112/118 per fornire le prime cure e, se necessario, procederanno al ricovero nella struttura ospedaliera più vicina o più idonea.

5B) in caso di principio di incendio:

l'addetto responsabile presente in postazione dovrà essere informato come prima descritto e valutata la situazione eventualmente attiverà l'addetto abilitato più vicino che provvederà all'utilizzo degli estintori portatili e/o attiverà, se necessario, tutti i protocolli d'informazione e di intervento previsti.

5c) in caso di "black out" elettrico:

la manifestazione si svolge in orario diurno, come descritto in premessa, ma presso la postazione saranno disponibili per i volontari presenti delle torce elettriche.

5d) in caso di condizioni meteo avverse:

per la fase della manifestazione sportiva in mare in caso di comunicati ufficiali da parte delle autorità preposte (se Regione Toscana, se Prefettura Grosseto, se Protezione Civile, se Capitaneria di Porto Santo Stefano) come ad esempio avviso di burrasca, la sospensione della manifestazione è demandata al Comitato Organizzatore; la sospensione dell'attività agonistica sul campo di gara è demandata al Comitato di Regata e comunque tutte le attività a terra saranno sospese in condizioni meteo avverse dichiarate.

5e) in caso di panico per evento imprevedibile

Il Responsabile della Sicurezza, coadiuvato da tutti i componenti del Servizio di vigilanza, valutata nel più breve tempo possibile la situazione di fronte alla magnitudo dell'evento imprevedibile verificatosi, procederà, se possibile, come di seguito indicato:

- si adopererà per i primi soccorsi come da protocolli prima indicati, con particolare riguardo alle situazioni delle persone diversamente abili, delle donne in stato di gravidanza, dei bimbi e degli anziani;
- inviterà le persone presenti ad abbandonare l'area con specifica informazione antipanico comunicata attraverso sistema di diffusione sonora;
- effettuerà le chiamate di soccorso agli enti preposti come da elenco allegato.

## **6. Operatività in acqua – campo di gara**

Si allega piano dettagliato delle operatività in acqua  
si comprenda

- imbarcazioni iscritte	60
- atleti concorrenti	60
- elenco mezzi assistenza in acqua	6
- elenco mezzi posa boe	3
- elenco mezzi comitati delle proteste in acqua,	1
- elenco mezzi comitati di regata	2
- elenco mezzi dei tecnici accreditati c/o la segreteria di regata	6

- tavola sinottica del posizionamento dei mezzi di assistenza e posa boe  
 completo dei nomi e dei contatti telefonici dei driver vedi allegati 3 e 4

### Conclusioni della manifestazione

trattandosi di Manifestazione organizzata in area comunale e demaniale, il Responsabile della Manifestazione/Responsabile della Sicurezza, provvederà a rendere disponibili le aree occupate dalle attrezzature e dagli impianti della Manifestazione nel più breve tempo tecnico possibile e a ripristinare la destinazione d'uso dell'area al termine della manifestazione, garantendo la totale “messa in sicurezza” delle attrezzature e degli impianti durante queste fasi.

-----

### Certificazioni di cui all'Art. 80 TULPS

[circolare Ministero degli Interni n.11001/1/110 (10) del 18 luglio 2018]

### Classificazione del rischio e calcolo del livello di rischio della manifestazione

Il livello di rischio della manifestazione è classificato  
 “basso” se in base alla tabella allegata alla Direttiva il punteggio totalizzato è minore di 18;  
 “medio” se il punteggio risulta compreso tra 18 e 36;  
 “alto” se il punteggio è maggiore di 36.

TABELLA CALCOLO LIVELLO DI RISCHIO				
	VARIABILI LEGATE ALL'EVENTO	PUNTI	ASSEGNATO	
1	PERIODICITA' EVENTO	Annualmente	1	1
		Mensilmente	2	
		Tutti i giorni	3	
		Occasionalmente	4	
2	TIPOLOGIA EVENTO	religioso	1	
		sportivo	1	1
		intrattenimento	2	
		politico – sociale	3	
		Concerto POP/ROCK	4	
3	ALTRE VARIABILI PIU' SCELTE	Prevista vendita/Consumo alcolici	1	
		Possibile consumo droghe	1	
		Presenza categorie deboli (bambini,anziani, disabili )	1	1

		Evento ampiamente pubblicizzato dai media	1	
		Presenza di figure politiche/religiose	1	
		Possibili difficoltà nella viabilità	1	
		Presenza di tensioni sociopolitiche	1	
4	DURATA	< 12 Ore	1	1
		Da 12 h a 3 Giorni	2	
		> 3 Giorni	3	
5	LUOGO PIU' SCELTE	In città	0	0
		In Periferia/ Paesi o Piccoli Centri Urbani	1	
		In Ambiente Acquatico fiume,lago,mare,piscina	1	1
		Altro montano,impervio,rural e	1	
6	CARATTERISTICHE DEL LUOGO PIU' SCELTE	Al Coperto	1	
		All'Aperto	2	2
		Localizzato e ben definito	1	1
		Esteso > di un campo di calcio	2	2
		Non delimitato da recinzioni	1	
		Delimitato da Recinzioni	2	2
		Presenza di scale in entrata e/o in uscita	2	
		Recinzioni temporanee	3	
		Ponteggio temporaneo, palco, coperture	3	
7	LOGISTICA DELL'AREA PIU' SCELTE	Servizi igienici disponibili	-1	-1
		Disponibilità di acqua	-1	-1
		Punto di ristoro	-1	-1
	VARIABILI LEGATE AL PUBBLICO			



8	STIMA PARTECIPANTI	5.000 - 25.000	1	1
		25.000 - 100.000	2	
		100.000 - 500.000	3	
		> 500.000	4	
9	ETA' PREVALENTE DEI PARTECIPANTI	DA 25 a 65 Anni	1	1
		<25 >65 Anni	2	
10	DENSITA' DI PARTECIPANTI pp mq	Bassa 1-2 persone/mq	1	1
		Media 3-4 persone/mq	2	
		Alta 5-8 persone/mq	3	
		Estrema >8 Persone/mq	4	
11	CONDIZIONE DEI PARTECIPANTI	Rilassato	1	1
		Eccitato	2	
		Aggressivo	3	
12	POSIZIONE DI PARTECIPANTI	Seduti	1	
		In parte seduti	2	2
		In piedi	3	
		TOTALE SCORE		15
A B C	LIVELLO DI RISCHIO	PUNTEGGIO		
	MOLTO BASSO / BASSO	< 18		
	RISCHIO MODERATO / ELEVATO	18 - 36		
	RISCHIO MOLTO ELEVATO	37 - 55		

#### ELENCO NUMERI TELEFONICI UTILI PER CHIAMATA DI SOCCORSO

	Chiamare	N. Telefono
Polizia vvf etc.	Numero unico emergenza	112
Responsabile della sicurezza	<a href="#">Massimo Alboretti</a>	3280509412
Per emergenza in mare	CP - Guardia Costiera	1530

## **Sopralluogo preliminare**

Preventivamente all'inizio della manifestazione, insieme al personale appositamente individuato dagli organizzatori ed agli addetti antincendio, dopo aver preso atto del presente Piano della Sicurezza e della Gestione dell'Emergenza, dal Rappresentante Legale e da un delegato dal Rappresentante legale è stato compiuto un sopralluogo preliminare il 22 marzo 2024 sulle varie attività previste nell'area della manifestazione per condividere collegialmente tutte le modalità di comportamento e/o d'intervento previste nel presente documento;

Si allegano:

- planimetrie dell'area della manifestazione indicate nel presente documento;
- modulistica, atti, schemi ed elenchi indicati nel presente documento.

Data

Timbro e Firma

dell'Organizzatore/Responsabile dell'evento

**22.03.2024**

---

---

# ALLEGATO 1

## PLANIMETRIA PIAZZALE F.LLI BRUNI

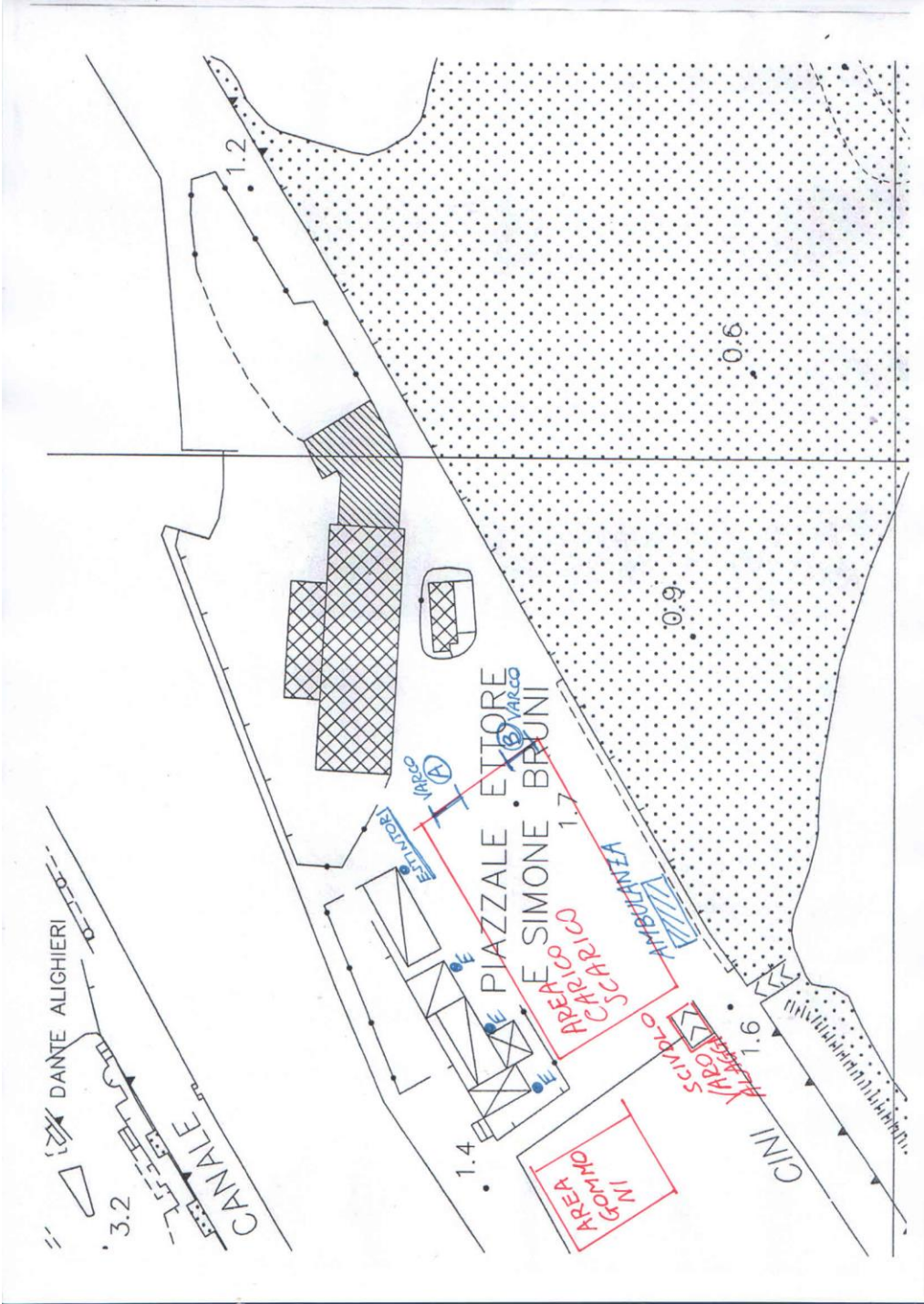

## ALLEGATO 2 CAMPO DI REGATA

punto 1 - latitudine 42°44'20"N - longitudine 010°53'00"E

punto 2 - latitudine 42°44'58"N - longitudine 010°53'15"E

punto 3 - latitudine 42°44'51"N - longitudine 010°52'00"E

punto 4 - latitudine 42°45'13"N - longitudine 010°52'44"E

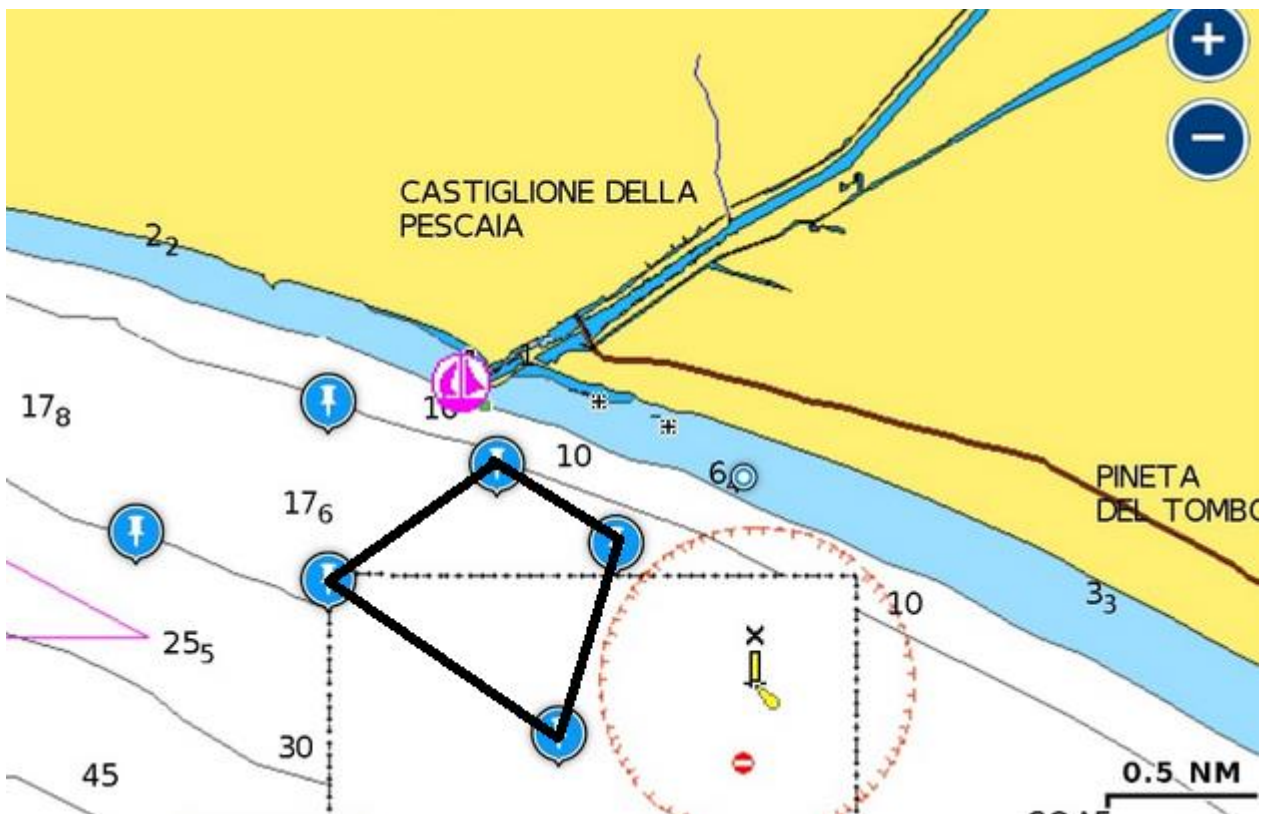

## ALLEGATO 3 FLOTTA



POSA BOE BOLINA  
BARTOLINI MANUEL  
338 1861312



Marco Vecoli  
3288638661  
1 - C.V. Lido di Camaiore



Marco Palmi  
328 710 8718  
5 - Club del Mare



POSA BOE POPPA  
TOGNOZZI MICHELE  
349 4417341



Marcello Paesani  
3288367762  
2 - Società Vela Asd



Lorenzo Caciagli  
346 025 3063  
6 - LNI Follonica



POSA BOE  
ESTERNO BASTONE  
Giovanni Coluzzi  
3792451075



Lapo Savorani  
3386532883  
3 - Circolo vela Talamone



J - Cdp / JURY 1  
CHIMENTI MATTEO  
32701823832



Valle Gaia  
3886978871  
4 - C. vela forte dei marmi

# SCHEMA DISPOSIZIONE FLOTTA ASSISTENZA

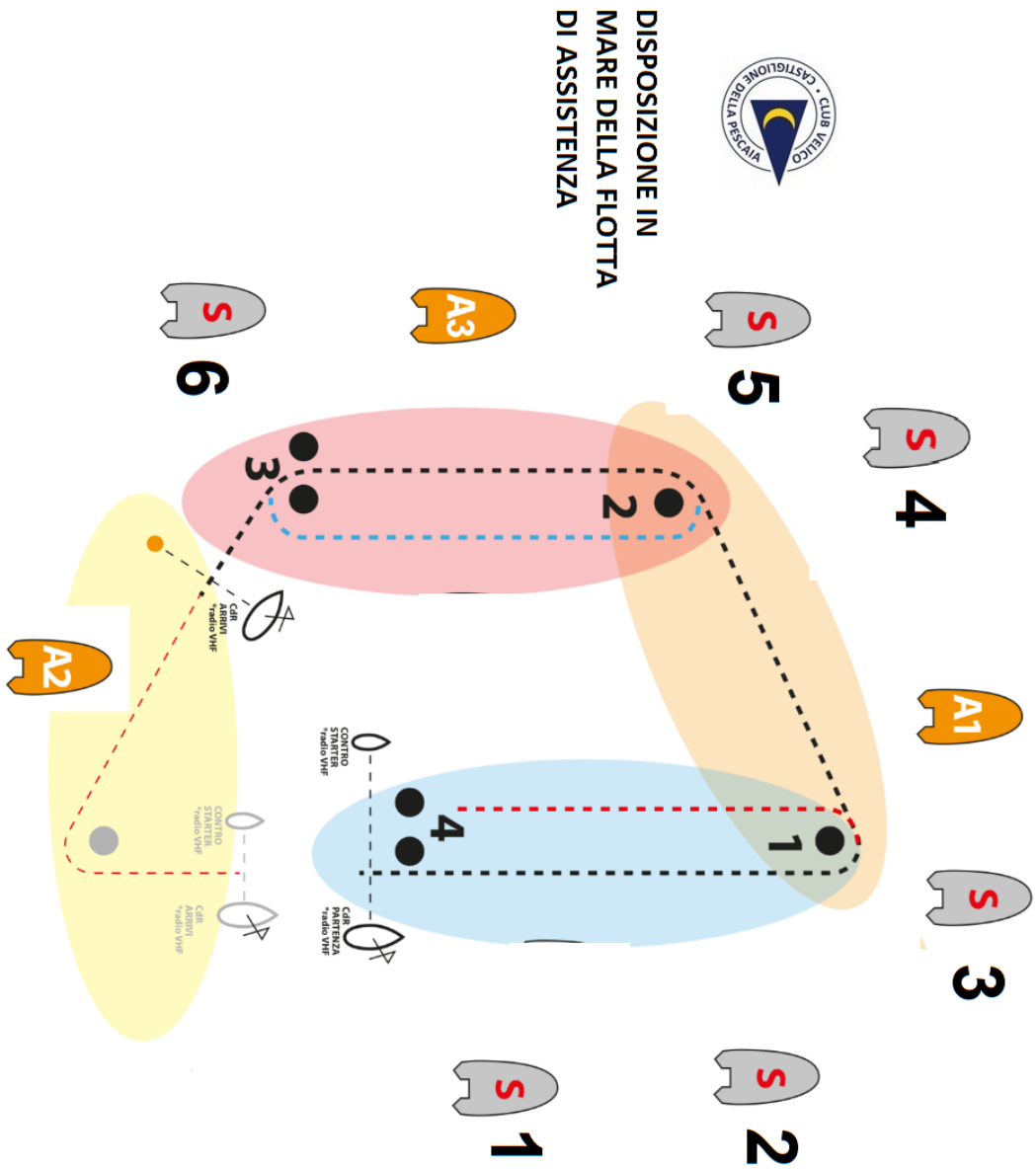

DISPOSIZIONE IN  
MARE DELLA FLOTTA  
DI ASSISTENZA

## PREVISIONI METEO A.M.

TEMPO PREVISTO SULL'ITALIA PER DOPODOMANI, DOMENICA 24 MARZO 2024, E PER I SUCCESSIVI QUATTRO GIORNI DOMENICA 24/03/24:

RAFFICHE FORTI NELLE VALLI ALPINE PIU' ELEVATE DI VALLE D'AOSTA E PIEMONTE E SU SARDEGNA, SUD TOSCANA, CAMPANIA E SULL'APPENNINO CENTRO-MERIDIONALE, CON LE RAFFICHE PIU' INTENSE SU PUGLIA, CAMPANIA, APPENNINO MARCHIGIANO E RESTANTE APPENNINO MERIDIONALE. NORD: CIELO SERENO FINO LA TARDA MATTINA E DALLA SERA MENTRE NUBI A EVOLUZIONE DIURNA POTRANNO DAR LUOGO A BREVI PIOGGE E ISOLATI ROVESCII SU VALLE D'AOSTA, NORD PIEMONTE, LOMBARDIA, ROMAGNA E REGIONI NORD ORIENTALI DALLA TARDA MATTINA E NEL POMERIGGIO, CON QUALCHE NEVICATA SUL NORD-EST INTORNO 1300-1500 MT E SUI RESTANTI E RILIEVI CONFINALI PIU' ELEVATI DI VALLE D'AOSTA, NORD PIEMONTE E LOMBARDIA. CENTRO E SARDEGNA: -NUBI IRREGOLARI CON BREVI PIOGGE O ISOLATI ROVESCII DAL TARDO MATTINO E NEL POMERIGGIO SU MARCHE, CENTRO-EST TOSCANA, UMBRIA, NORD LAZIO E ABRUZZO, IN GENERALE MIGLIORAMENTO TARDO POMERIDIANO/SERALE E CON RESIDUI E LOCALI FENOMENI SERALI LIMITATI A MARCHE E ABRUZZO; -SERENO O POCO NUVOLOSO SU SARDEGNA E RESTANTE LAZIO CON QUALCHE NUBE IN PIU' SUL LAZIO MERIDIONALE DURANTE LE ORE CENTRALI. SUD E SICILIA: -SU CAMPANIA E AREE PENINSULARI DEL BASSO TIRRENO NUBI BASSE ANCHE ESTESE CON DEBOLI E BREVI PRECIPITAZIONI POSSIBILI FINO AL TARDO POMERIGGIO; -PREVALENTE SOLEGGIAMENTO SU SICILIA E RESTANTE SUD, CON NUBI IN AUMENTO POMERIDIANO SU MOLISE E PUGLIA E ISOLATE PIOGGE O ROVESCII DAL TARDO POMERIGGIO E FINO TERMINE GIORNATA SU MOLISE E NORD PUGLIA. TEMPERATURE: -MINIME IN DIMINUZIONE AL NORD, SPECIE AREE ALPINE E PREALPINE, E SULL'ALTA TOSCANA, STAZIONARIE SU ABRUZZO E OVEST SARDEGNA E IN GENERALE AUMENTO ALTROVE SPECIE SUD PENINSULARE E NORD SICILIA; -MASSIME STAZIONARIE SU LIGURIA, CAMPANIA, BASILICATA TIRRENICA E NORD PUGLIA, IN DIMINUZIONE SUL RESTO DEL NORD E SU SARDEGNA, MOLISE E CENTRO PENINSULARE, ANCHE MARCATA SU REGIONI NORD-ORIENTALI, EMILIA-ROMAGNA E MARCHE, IN AUMENTO SU SICILIA E RESTANTE SUD. VENTI: -MODERATI OCCIDENTALI SULLA SARDEGNA CON ULTERIORI RINFORZI SUL SETTORE NORD; -DA DEBOLI A MODERATI OCCIDENTALI SU SICILIA E CENTRO-SUD PENINSULARE, CON RINFORZI ANCHE FORTI SU TOSCANA MERIDIONALE, CAMPANIA E APPENNINO CENTRO-MERIDIONALE; -DEBOLI SETTENTRIONALI SU LIGURIA, LOMBARDIA E REGIONI NORD-ORIENTALI, DEBOLI OCCIDENTALI SUL RESTO DEL NORD CON DECISI RINFORZI DI FOEHN SULLE VALLI ALPINE VALDOSTANE E PIEMONTESI. MARI: -MOLTO MOSSI O LOCALMENTE AGITATI MAR LIGURE E TIRRENO CENTRO-SETTENTRIONALE; -MOLTO MOSSO IL MARE DI SARDEGNA E LOCALMENTE MOSSO TENDENTE A GENERALMENTE MOSSO LO STRETTO DI SICILIA; -MOSSI I RESTANTI MARI, CON MOTO ONDOSO IN DIMINUZIONE SULL'ALTO ADRIATICO E IN AUMENTO SU BASSO ADRIATICO, JONIO, CANALE DI SARDEGNA E TIRRENO MERIDIONALE. LUNEDI' 25/03/24: ISOLATE PIOGGE SULLA SARDEGNA DAL MATTINO, INIZIALI CONDIZIONI DI STABILITA' ALTROVE CON CIELO SERENO O POCO NUVOLOSO MA CON NUBI IN GENERALE AUMENTO DA OVEST E CON ISOLATE PIOGGE SERALI SU TOSCANA, LIGURIA E BASSO PIEMONTE. MARTEDI' 26/03/24: CONDIZIONI DI MARCATA INSTABILITA' SU TUTTO IL PAESE, CON PRECIPITAZIONI DA SPARSE A DIFFUSE AL CENTRO-NORD E DA ISOLATE A SPARSE AL SUD, ANCHE TEMPORALESCHES SULLE AREE OCCIDENTALI CENTRO-MERIDIONALI, IN MIGLIORAMENTO SERALE AL SUD E SICILIA E SU GRAN PARTE DEL CENTRO A ESCLUSIONE DELLA TOSCANA. NEVE SULLE AREE ALPINE A PARTIRE DA 1200-1300 MT CON QUOTA NEVE IN GENERALE RIALZO SALVO CHE

SUL BASSO PIEMONTE DOVE RIMARRA' ATTESTATA INTORNO 1000-1100 METRI. MERCOLEDI' 27/03/24 E GIOVEDI' 28/03/24: MERCOLEDI' PRECIPITAZIONI DIFFUSE SU SARDEGNA E REGIONI NORD-OCCIDENTALI E IN RAPIDA ESTENSIONE DA OVEST AL RESTO DEL PAESE, CON FENOMENI TEMPORALESCHI AL CENTRO-SUD SPECIE MEDIO-BASSO VERSANTE TIRRENICO E NORD SICILIA. NEVICATE ANCHE ABBONDANTI SU VALLE D'AOSTA E PIEMONTE OLTRE 1500-1700 MT MA ANCHE FINO INTORNO 1300 MT SUL BASSO PIEMONTE, CON NEVE SUI RILIEVI SARDI A PARTIRE DA 1000 MT. GIOVEDI' PRECIPITAZIONI INIZIALMENTE SPARSE AL CENTRO-SUD E SULLE REGIONI CENTRO-ORIENTALI DEL NORD E ISOLATE O LOCALI SUL RESTO DEL NORD, IN DEFINITIVA CESSAZIONE TRA TARDO POMERIGGIO E PRIMA SERA AL CENTRO-NORD E DALLA SERA AL SUD. C.N.M.C.A.

22/03/2024 alle ore 17.00

METEOMAR 20240324 - 0600Z C.N.M.C.A. - METEOMAR - ITA BOLLETTINO DEL TEMPO SUL MEDITERRANEO EMESSO ALLE ORE 06:00/UTC DEL GIORNO DOMENICA 24 MARZO 2024 E VALIDO FINO ALLE 18:00/UTC DI OGGI.

1. AVVISI: TEMPORALI IN CORSO: SU MAR DI LEVANTE. TEMPORALI PREVISTI: SU MAR DI LEVANTE. BURRASCHE IN CORSO: - NORDEST 7 SU MAR DI ALBORAN. - OVEST 7 SU MAR LIGURE, MAR DI CORSICA ET TIRRENO CENTRALE OVEST. BURRASCHE PREVISTE: - NORDOVEST 7 SU MAR LIGURE ET MAR DI CORSICA. - OVEST 8 SU TIRRENO CENTRALE OVEST. - NORDEST 7 SU MAR DI ALBORAN. 2. SITUAZIONE: LA PRESSIONE SUI MARI INTORNO ALL'ITALIA E' IN DIMINUZIONE. FLUSSO D'ARIA INSTABILE SUL MEDITERRANEO ORIENTALE. DEPRESSIONE DI 1012 HPA SUL MARE DI ALBORAN SI ESTENDE VERSO EST/SUDEST. 3. PREVISIONE VALIDA FINO ALLE 18:00/UTC DI OGGI E TENDENZA NELLE 12 ORE SUCCESSIVE: - MAR LIGURE: OVEST 7 IN ROTAZIONE DA NORDOVEST ED IN ATTENUAZIONE SETTORE NORD -POCO NUVOLOSO -VISIBILITA' BUONA -AGITATO IN ATTENUAZIONE / TENDENZA: NORDEST 4 -POCO NUVOLOSO. -MAR DI CORSICA: OVEST 7 IN ROTAZIONE DA NORDOVEST ED IN ATTENUAZIONE SETTORE SUD - PARZIALMENTE NUVOLOSO CON NUBI IN DIMINUZIONE -VISIBILITA' BUONA - AGITATO / TENDENZA: NORDOVEST 6 -SERENO O POCO NUVOLOSO. -MAR DI SARDEGNA: NORD 4 CON LOCALI RINFORZI -SERENO O POCO NUVOLOSO - VISIBILITA' BUONA -MOLTO MOSSO / TENDENZA: NORDOVEST 4 -POCO NUVOLOSO. -CANALE DI SARDEGNA: VARIABILE 4 -POCO NUVOLOSO -VISIBILITA' BUONA -MOLTO MOSSO SETTORE NORDOVEST / TENDENZA: NORD 4 -POCO NUVOLOSO. -TIRRENO SETTENTRIONALE: OVEST 5 IN ROTAZIONE DA NORDOVEST ED IN INTENSIFICAZIONE SETTORE NORD -POCO NUVOLOSO - VISIBILITA' BUONA -MOLTO MOSSO IN AUMENTO / TENDENZA: NORDOVEST 4 - POCO NUVOLOSO. -TIRRENO CENTRALE OVEST: OVEST 6 IN RINFORZO A 8 SU BOCHE DI BONIFACIO -PARZIALMENTE NUVOLOSO -VISIBILITA' BUONA - AGITATO SETTORE NORD / TENDENZA: NORDOVEST 5 -POCO NUVOLOSO. - TIRRENO CENTRALE EST: OVEST 5 IN INTENSIFICAZIONE SETTORE OVEST - PARZIALMENTE NUVOLOSO -VISIBILITA' BUONA -AGITATO / TENDENZA: NORDOVEST 5 -POCO NUVOLOSO. -TIRRENO MERIDIONALE OVEST: OVEST 4 CON LOCALI RINFORZI -POCO NUVOLOSO -VISIBILITA' BUONA -MOSSO IN AUMENTO SETTORE EST / TENDENZA: NORDOVEST 4 -POCO NUVOLOSO. -TIRRENO



MERIDIONALE EST: OVEST 5 CON LOCALI RINFORZI -LOCALI PIOGGE SOTTOCOSTA -VISIBILITA' BUONA LOCALMENTE DISCRETA -MOSSO IN AUMENTO / TENDENZA: NORDOVEST 5 -PARZIALMENTE NUVOLOSO SOTTOCOSTA. - STRETTO DI SICILIA: OVEST 4 CON LOCALI RINFORZI -POCO NUVOLOSO - VISIBILITA' BUONA -POCO MOSSO IN AUMENTO / TENDENZA: VARIABILE 4 - PARZIALMENTE NUVOLOSO. -IONIO MERIDIONALE: OVEST 4 CON LOCALI RINFORZI -POCO NUVOLOSO -VISIBILITA' BUONA -MOSSO IN AUMENTO / TENDENZA: SUDOVEST 5 -POCO NUVOLOSO. -IONIO SETTENTRIONALE: SUDOVEST 4 CON LOCALI RINFORZI SOTTOCOSTA -POCO NUVOLOSO -VISIBILITA' BUONA -MOSSO IN AUMENTO SETTORE OVEST / TENDENZA: SUDOVEST 4 - PARZIALMENTE NUVOLOSO. -ADRIATICO MERIDIONALE: SUD 5 CON LOCALI RINFORZI SETTORE EST -POCO NUVOLOSO -VISIBILITA' BUONA LOCALMENTE DISCRETA -MOSSO IN AUMENTO SETTORE EST / TENDENZA: NORDOVEST 5 - LOCALI PIOGGE. -ADRIATICO CENTRALE: OVEST 4 CON LOCALI RINFORZI DA NORDOVEST SETTORE NORD -LOCALI PIOGGE SETTORE EST -VISIBILITA' BUONA LOCALMENTE DISCRETA -MOSSO / TENDENZA: NORDOVEST 5 -LOCALI PIOGGE. - ADRIATICO SETTENTRIONALE: VARIABILE 4 IN ROTAZIONE DA NORD - PARZIALMENTE NUVOLOSO SETTORE SUD -VISIBILITA' BUONA -MOLTO MOSSO IN ATTENUAZIONE / TENDENZA: NORDOVEST 3 -POCO NUVOLOSO. -MAR DI ALBORAN: NORDEST 7 -LOCALI PIOGGE -VISIBILITA' BUONA LOCALMENTE DISCRETA -AGITATO / TENDENZA: NORDEST 7 -ROVESCII SETTORE OVEST. -MARE NORD BALEARI: NORD 6 IN ROTAZIONE DA EST ED IN ATTENUAZIONE SETTORE OVEST -PARZIALMENTE NUVOLOSO SETTORE SUD -VISIBILITA' MOLTO BUONA - MOLTO MOSSO / TENDENZA: NORD 5 -PARZIALMENTE NUVOLOSO. -MARE SUD BALEARI: EST 5 CON LOCALI RINFORZI -PARZIALMENTE NUVOLOSO -VISIBILITA' BUONA -MOLTO MOSSO / TENDENZA: EST 6 -PARZIALMENTE NUVOLOSO. -MAR LIBICO: NORD 4 IN ROTAZIONE DA OVEST SETTORE NORD -SERENO O POCO NUVOLOSO -VISIBILITA' BUONA -MOSSO / TENDENZA: OVEST 4 -POCO NUVOLOSO. -MAR EGEO: OVEST 4 -POCO NUVOLOSO -VISIBILITA' BUONA -MOSSO / TENDENZA: OVEST 5 -PARZIALMENTE NUVOLOSO. -MARE SUD DI CRETA: NORD 4 -PARZIALMENTE NUVOLOSO CON NUBI IN DIMINUZIONE -VISIBILITA' BUONA - MOSSO / TENDENZA: OVEST 4 -PARZIALMENTE NUVOLOSO. -MAR DI LEVANTE: NORD 4 CON LOCALI RINFORZI SETTORE NORDEST -ISOLATI TEMPORALI SETTORE SUD -VISIBILITA' BUONA LOCALMENTE SCARSA -MOSSO IN AUMENTO SETTORE NORDEST / TENDENZA: OVEST 4 -PARZIALMENTE NUVOLOSO. 4. VENTO E MOTO ONDOSO SUI MARI ITALIANI, A INTERVALLI DI 12 ORE, DALLE 06:00/UTC DI DOMANI ALLE 06:00/UTC DEL GIORNO 27/03: - MAR DI CORSICA: SUD 3 MARE 3/EST 5 MARE 3/SUDEST 4 MARE 4/OVEST 5 MARE 4. - MAR DI SARDEGNA: SUDEST 4 MARE 3/SUD 4 MARE 3/SUD 5 MARE 4/SUDOVEST 5 MARE 5. - CANALE DI SARDEGNA: EST 4 MARE 3/NORDOVEST 4 MARE 3/SUDOVEST 6 MARE 4/OVEST 7 MARE 6. - MAR LIGURE: EST 3 MARE 3/NORDEST 6 MARE 4/NORDEST 6 MARE 4/SUDOVEST 6 MARE 4. - TIRRENO SETTENTRIONALE: SUDEST 4 MARE 3/SUDEST 4 MARE 3/OVEST 3 MARE 4/SUDOVEST 6 MARE 4. - TIRRENO CENTRALE OVEST: EST 3 MARE 2/EST 4 MARE 3/SUD 3 MARE 4/OVEST 4 MARE 3. - TIRRENO CENTRALE EST: EST 3 MARE 2/EST 4 MARE 3/SUDOVEST 3 MARE 4/OVEST 4 MARE 3. - TIRRENO MERIDIONALE OVEST: SUDEST 4 MARE 3/SUD 6 MARE 4/OVEST 4 MARE 4/OVEST 5 MARE 4. - TIRRENO MERIDIONALE EST: SUDEST 1 MARE 3/SUDEST 4 MARE 3/EST 3 MARE 4/SUDOVEST 5 MARE 3. - STRETTO DI SICILIA: SUDEST 2 MARE 3/SUDEST 2 MARE 3/SUDOVEST 5 MARE 4/NORDEST 2 MARE 3. - IONIO MERIDIONALE: OVEST 3 MARE 4/SUDEST 4 MARE 3/SUD 4 MARE 4/SUDOVEST 4 MARE 4. - IONIO SETTENTRIONALE: VARIABILE 3 MARE 3/SUDEST 4 MARE 3/SUDEST 6 MARE 4/SUDOVEST 5 MARE 4. - ADRIATICO MERIDIONALE:

NORDOVEST 5 MARE 4/SUDEST 4 MARE 2/SUDEST 5 MARE 4/SUD 6 MARE 5. -  
ADRIATICO CENTRALE: NORDOVEST 2 MARE 3/SUDEST 5 MARE 3/SUDEST 4  
MARE 4/SUD 5 MARE 4. - ADRIATICO SETTENTRIONALE: SUDOVEST 1 MARE  
2/SUDEST 5 MARE 3/SUDEST 5 MARE 4/SUDEST 5 MARE 4. FINE METEOMAR.